

Informations pratiques

Site web, billetterie : funambals.campanule.fr

Hébergement

- 🏠 Chez l'habitant : funambals.lacampanule.fr/hebergement/
- 🏠 Emplacements pour tente, camping-car, camion et dortoir (34 lits) au centre aéré des Lônes de Rillieux-la-Pape (réservation sur la billetterie)
- 🏠 Hôtels, Airbnb, Couchsurfing... (liste consultable sur notre site web)

Transports & accès

- 🚗 Accès en voiture via l'A46 : sortie n°4 « Caluire-Rillieux ». Parkings.
- 🚗 Covoiturage: plateforme de mise en relation sur notre site web
- 🚌 Bus C2 et C5 (dernier départ 23h50) (tcl.fr)
- 🚗 Uber (get.uber.com)
- 🚗 Navette de nuit vers Lyon : départ 2h30, 4€ (réservation sur la billetterie)

Restauration

- 🍴 Traiteur « Côté Marmite » chaque soir. Repas complet, plats végétariens, soupes, petites assiettes...

Tarifs

Gratuit pour les moins de 16 ans. Nombre de places limité.

| | | | | | |
|------|--------------|----------|--------|-----------------------|-----|
| BALS | Pass 3 bals | 50€/ - * | STAGES | Stage de danse | 12€ |
| | Bal Vendredi | 16/18€ * | | Stage de violon | 20€ |
| | Bal Samedi | 20/22€ * | | Stage de diato (2 j.) | 50€ |
| | Bal Dimanche | 20/22€ * | | | |

* Prévente/sur place

Contact

Par e-mail: funambals@gmail.com

Par téléphone: 06 09 14 37 25 (à partir de 18h)

FESTIVAL DE DANSES & MUSIQUES FOLK FUNAMBALS

Du 7 au 9 avril 2017 Lyon (Rillieux-La-Pape)

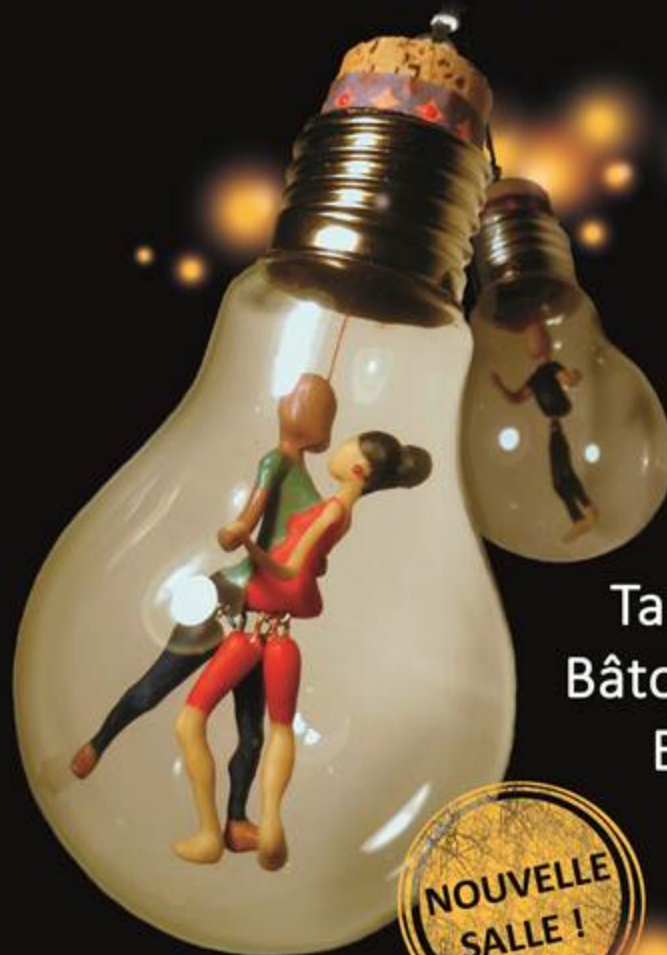

NOUVELLE
SALLE !

MKF
Boréale
Cocanha
Mister Klof
La Machine
Duo Artense
Tanghe Coudroy
Bâton de Quartier
Eva Parmenter
Hoctomoz
La Burle
Elanor

funambals.lacampanule.fr

Organisé par La Campanule

Programme

Vendredi 7 avril 2017

Espace 140 – 291 rue d'Athènes 69140 Rillieux-la-Pape

- ♪ 18h30 : accueil
- ♪ 19h : initiation danses folk
- ♪ 20h : bal folk



| | | |
|----------|-----|--------------------|
| Bal folk | 20h | <u>Mister Klof</u> |
| | 22h | <u>Duo Artense</u> |
| | 00h | <u>MKF</u> |
| | 2h | <u>Boeuf</u> |

Samedi 8 avril 2017 - soirée

Espace 140 – 291 rue d'Athènes 69140 Rillieux-la-Pape

- ♪ 16h : accueil
- ♪ 16h : initiation folk
- ♪ 17h : bal folk



| | | |
|----------|-----|---------------------------|
| Bal folk | 17h | <u>Eva Parmenter</u> |
| | 19h | <u>Hoctomoz</u> |
| | 21h | <u>Duo Tanghe-Coudroy</u> |
| | 23h | <u>Bâtons de Quartier</u> |
| | 1h | <u>Boréale</u> |
| | 3h | <u>Boeuf</u> |

Samedi 8 avril 2017 - journée

Stages musique & danse

Espace 140 – 291 rue d'Athènes 69140 Rillieux-la-Pape

- ♪ 10-16h : intensif diato (1^{ère} partie) par Norbert Pignol
- ♪ 10h-12h30 : danses portugaises par Eva Parmenter

Studio Danse – place Lyautey 69140 Rillieux-la-Pape

- ♪ 13h30-16h : danse « écoute, finesse et intensité dans la danse » par Boréale

Tapis Volant – avenue des Nations 69140 Rillieux-la-Pape

- ♪ 13h30-16h : violon par Basile Brémaud
- ♪ 13h30-16h : danse « inventons l'espace entre nous » par Jérémy Martinez du CCNR

Place Maréchal Juin - 69140 Rillieux-la-Pape

- ♪ 13h-16h : « Bal des Semailles » avec Ballsy Swing et associations rilliardes (espace festif, bal folk et initiations de danses)

Dimanche 9 avril 2017

Parc Brosset - 69140 Rillieux-la-Pape

- ♪ 12h : pique-nique musical et dansant

Place du Château - 69140 Rillieux-la-Pape

- ♪ 13h30 : bal folk avec Les Valseuses au Carnaval de Rillieux

Stages

Espace 140 – 291 rue d'Athènes 69140 Rillieux-la-Pape

- ♪ 12h-15h : intensif diato (2^{ème} partie) par Norbert Pignol
- ♪ 12h-15h : danse « il était une fois les danses trad » par Pierre Chesneau

Espace 140 – 291 rue d'Athènes 69140 Rillieux-la-Pape

- ♪ 14h : accueil
- ♪ 14h : initiation folk
- ♪ 15h : bal folk

| | | |
|----------|-----|------------------------|
| Bal Folk | 15h | <u>Cocanha</u> |
| | 17h | <u>La Burle</u> |
| | 19h | <u>Elanor</u> |
| | 21h | <u>La Machine (3h)</u> |
| | 00h | <u>Boeuf</u> |